ノーワックス素材長尺シート使用図面

別紙

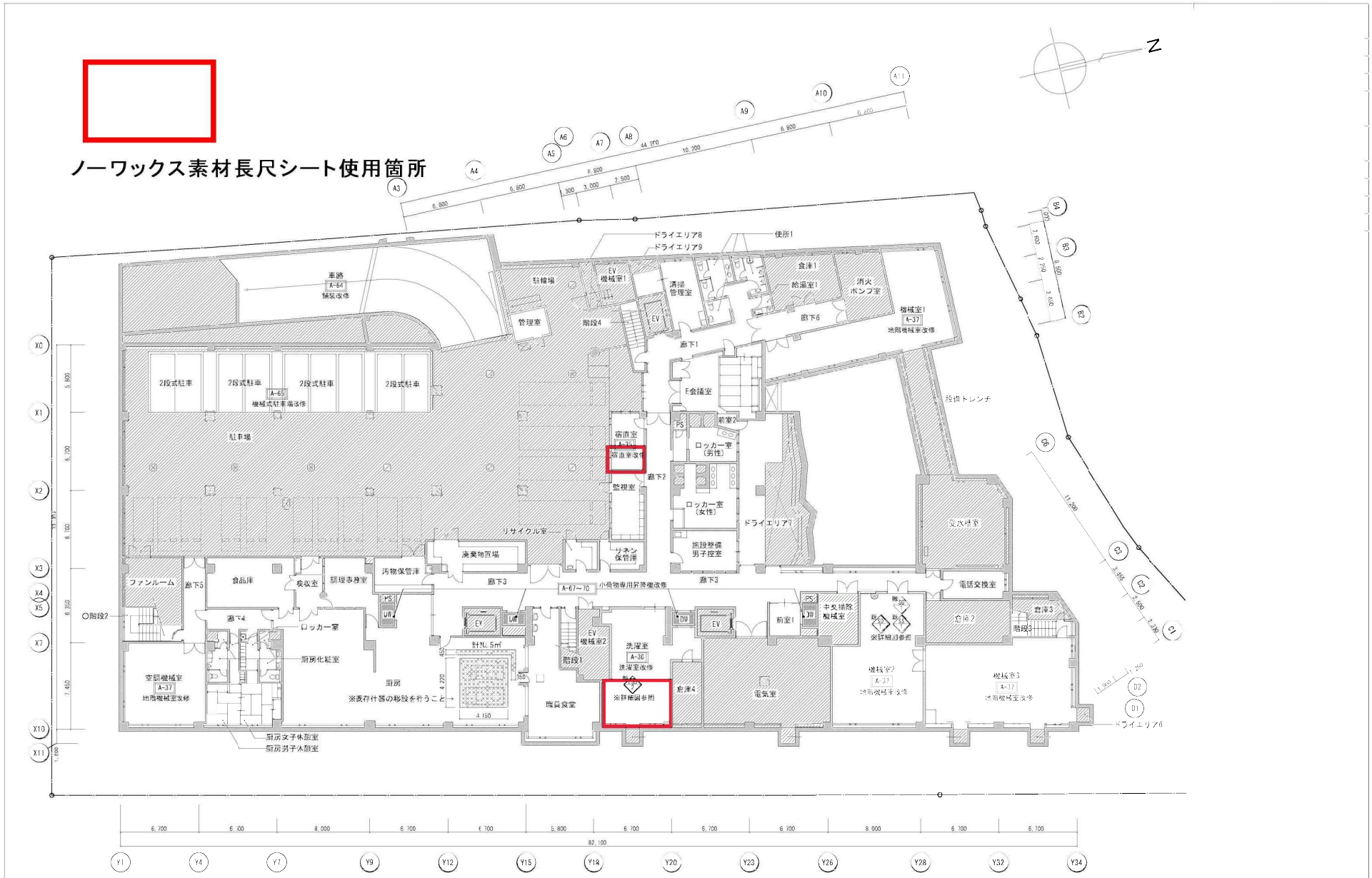

図面サイズ	設計 H 28年 8月 日	発注者	世田谷区施設営繕担当部施設営繕第一課 TEL（5432）1111内（2622）	工事件名	世田谷区立特別養護老人ホーム芦花ホーム改修工事（平成３０年度）	図面内容	B1階平面図	図面番号
A1(1:150) A3(1:300)	変更 H 年 月 日							A－05
	年 月 日							

ノーワックス素材長尺シート使用箇所

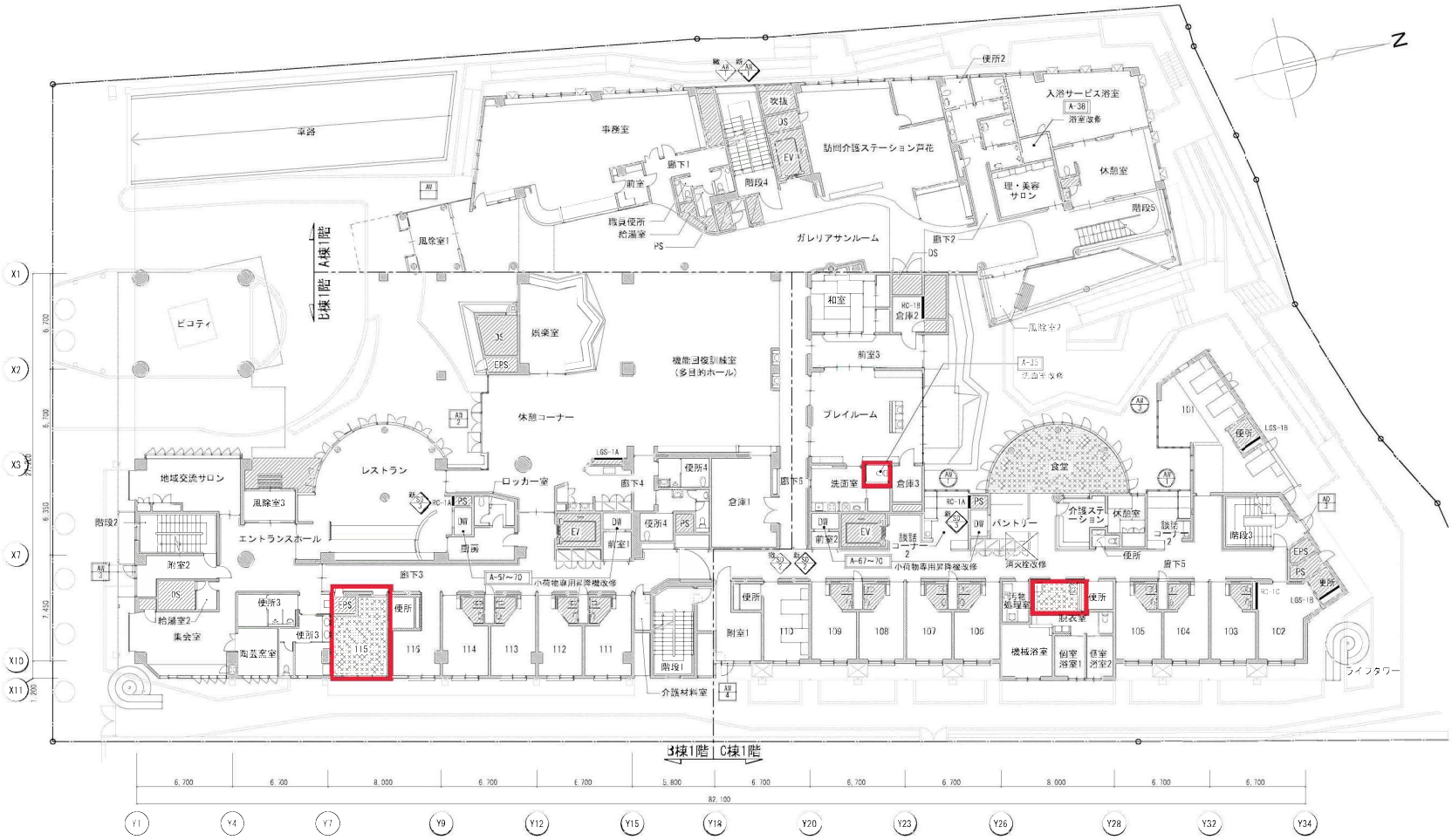

図面サイズ	設計 H 28年 8月 日	発注者	世田谷区施設営繕担当部施設営繕第一課 TEL (5432) 1111内 (2622)	工事件名	世田谷区立特別養護老人ホーム芦花ホーム改修工事（平成３０年度）	図面内容	1階平面図	図面番号
A1(1:150) A3(1:300)	変更 H 年 月 日							A－06
	年 月 日							

ノーワックス素材長尺シート使用箇所

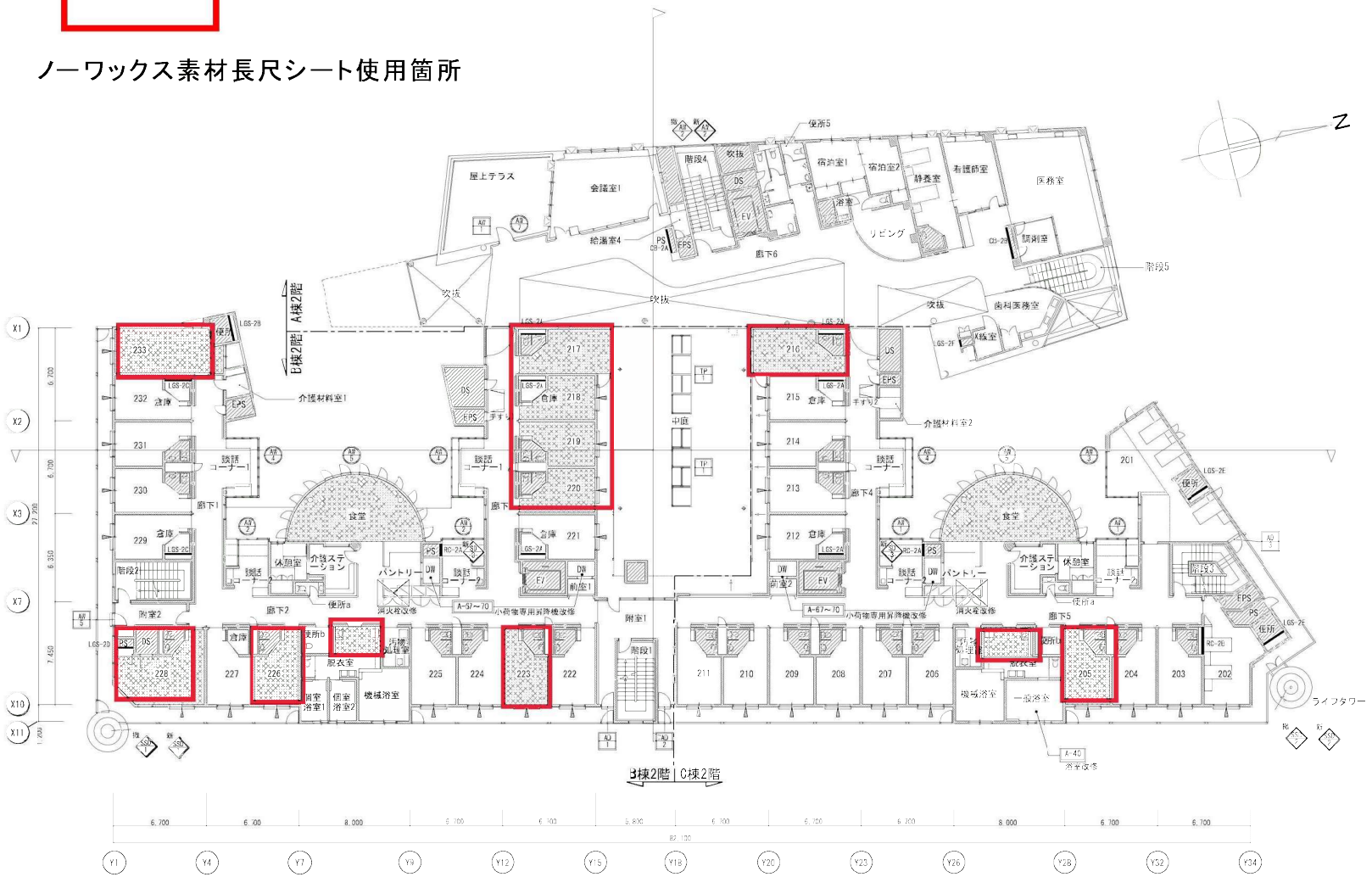

図面サイズ	設計 H 28年 8月 日	発注者	世田谷区施設営繕担当部施設営繕第一課 TEL (5432) 1111内 (2622)	工事件名	世田谷区立特別養護老人ホーム芦花ホーム改修工事（平成３０年度）	図面内容	2階平面図	図面番号
A1(1:150) A3(1:300)	変更 H 年 月 日							A－07
	年 月 日							

ノーワックス素材長尺シート使用箇所

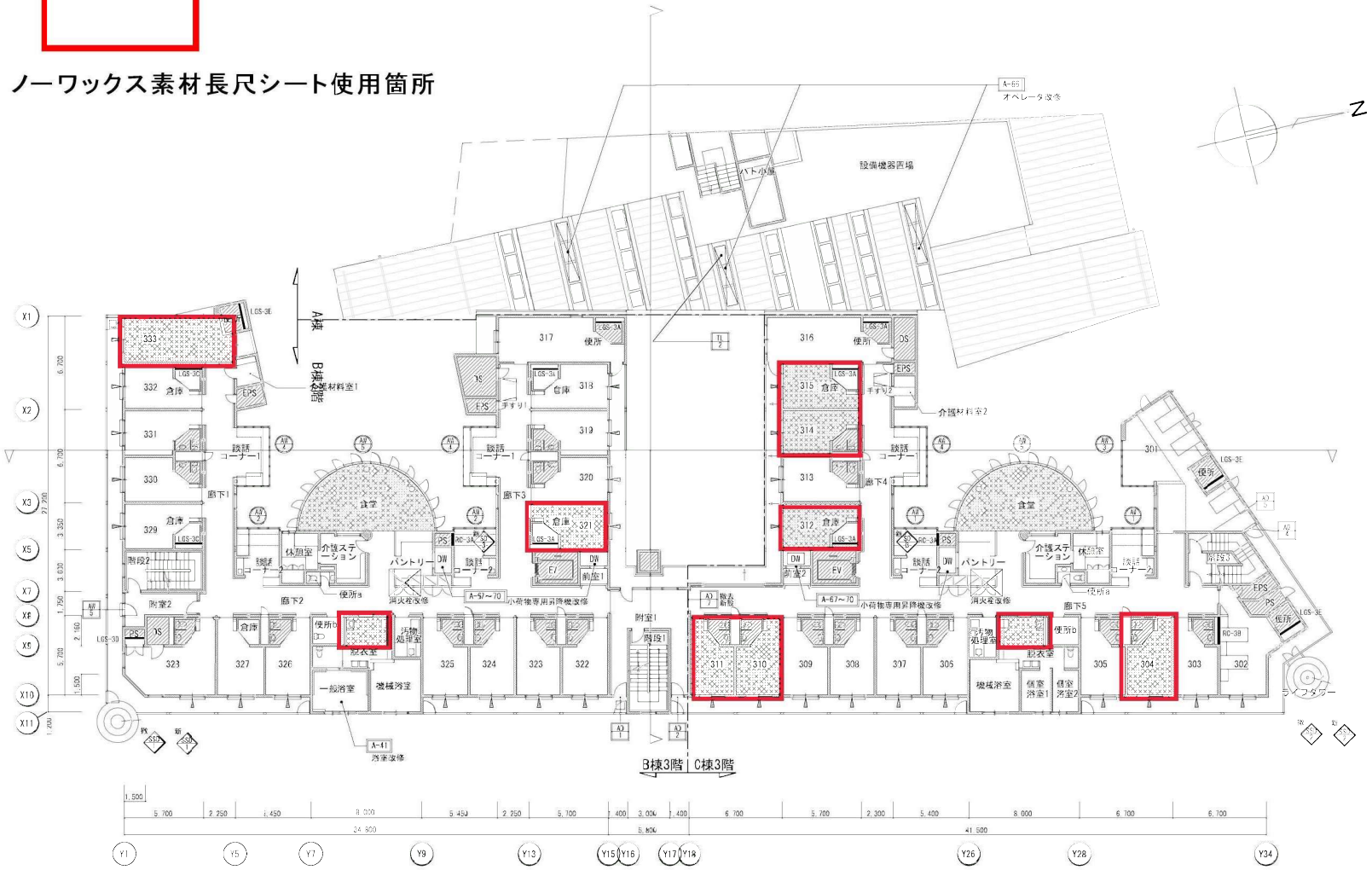

図面サイズ	設計 H 28年 8月 日	発注者	世田谷区施設営繕担当部施設営繕第一課 TEL (5432) 1111内 (2622)	工事件名	世田谷区立特別養護老人ホーム芦花ホーム改修工事（平成３０年度）	図面内容	3階平面図	図面番号
A1(1:150) A3(1:300)	変更 H 年 月 日							A－08
	年 月 日							

ノーワックス素材長尺シート使用箇所

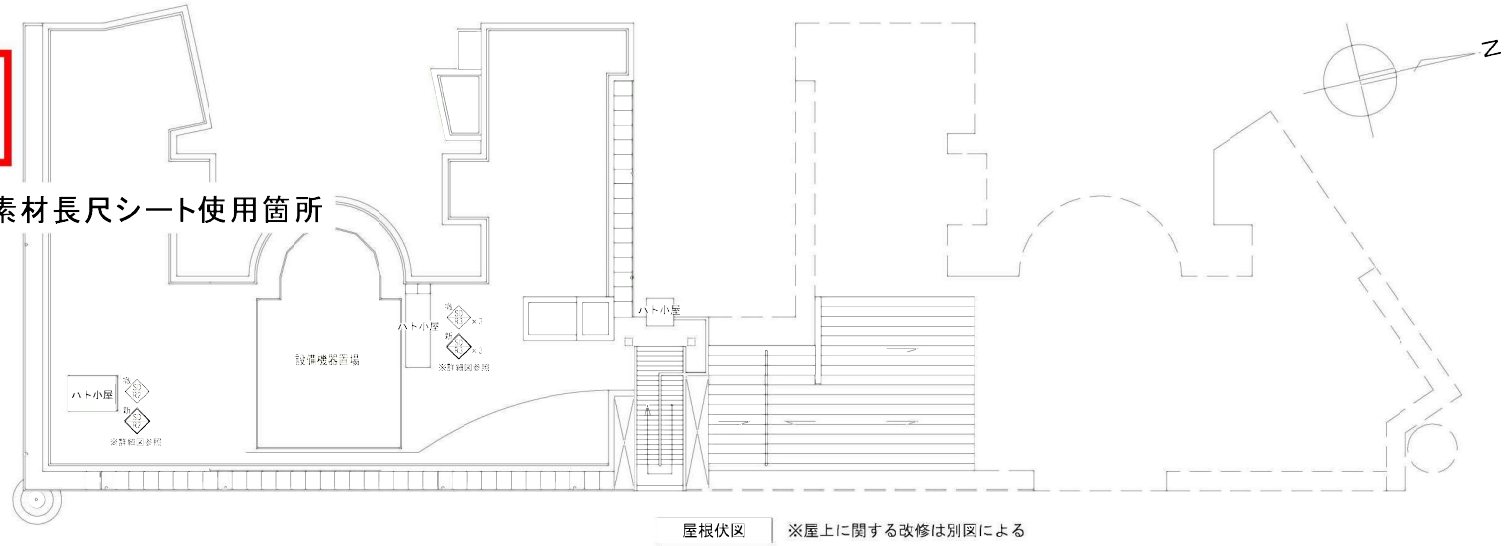

屋根伏図　※屋上に関する改修は別図による

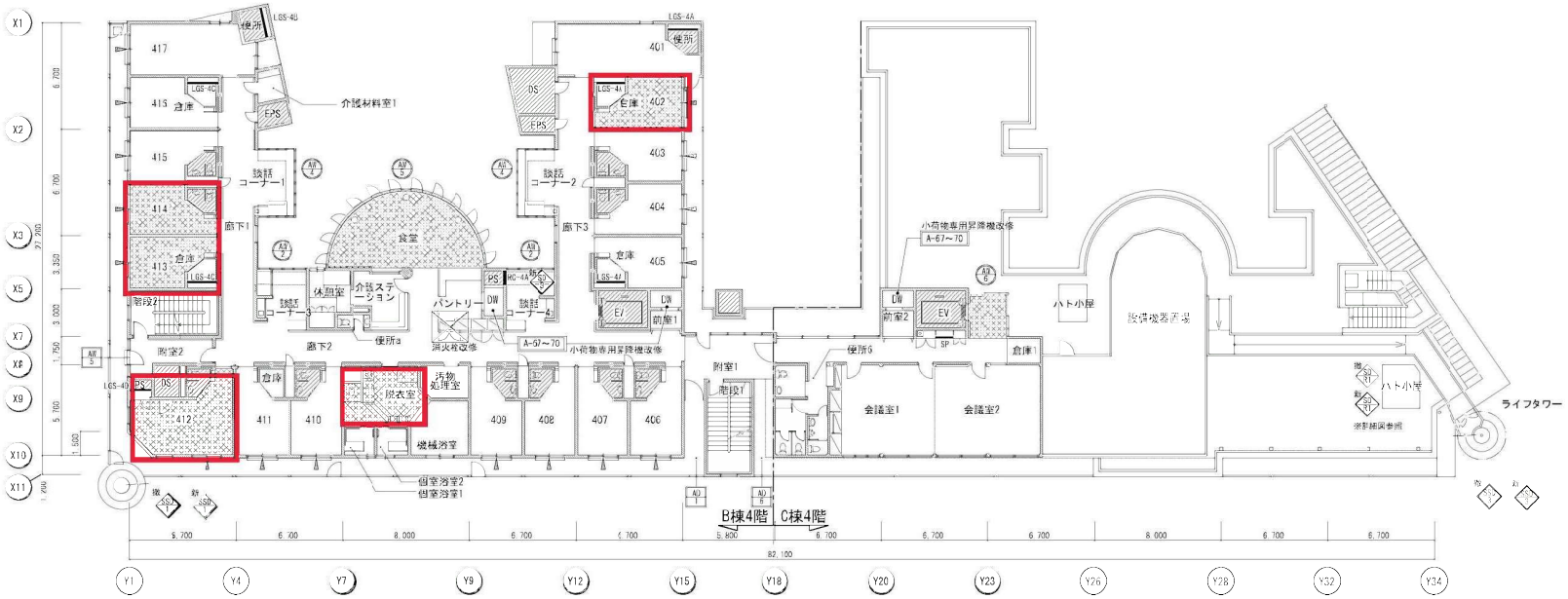

4階平面図　※屋上に関する改修は別図による

凡例

[工事対象外]	
[建具改修]	
建具番号	カバー工法
撤 建具番号	撤去建具
新 建具番号	新設建具
建具番号	既存建具(フィルム張orガラス更新)
	漏水防止金物(詳細図参照) 4F：16か所
[床改修]	
	改修範囲
各居室	[撤去] タイルカーペットt6 [新設] 下地補修の上、ビニル床シートt2.5
食堂 4階EV前	[撤去・新設] ナラ複合フローリング:t12.5 [撤去・新設] 大梨幅木(H60)CL塗装
浴室	[撤去] コルクタイルt5 [撤去・新設] 下地補修の上、ビニル床シートt2.5
[壁改修]	
○室名	既存EP仕上面：下地調整の上EP塗装
	消火栓改修(詳細図参照)
	手すり1:手すり撤去・一部新設
	手すり2:手すり撤去(L=800)
RC-番号	壁(RC)改修詳細図参照
LGS-番号	壁(LGS)改修詳細図参照

番号	W	H	備考
RC-4A	W740	H2000	2箇所：点検口有
LGS-4A	W1840	H2400	6箇所
LGS-4B	W1870	H2400	
LGS-4C	W2020	H2400	2箇所
LGS-4D	W1380	H2000	
SP	[取外し・再取付] スチールパネル(W900×H2400)		

※施工時期は設備工事と調整すること。

設計者	設計事務所名	株式会社 整合高設計 東京支店 一級建築士事務所	現場代理人又は主任技術者	佐野 照久	図面サイズ	設計 H 28年 8月 日	発注者	世田谷区施設営繕担当部施設営繕第一課 TEL (5432) 1111内 (2622)	工事件名 世田谷区立特別養護老人ホーム芦花ホーム改修工事（平成３０年度）
	登録番号	東京都知事登録 第36820号	照査技術者	安田 宣秀	A1(1:150)	変更 H 年 月 日			図面内容 4階平面図・屋根伏図
	設計者名	佐野 照久	設計担当者	多賀田 友里 / 関 恭太	A3(1:300)	年 月 日			図面番号 A－09
	登録番号	国土交通大臣登録 第30408号							

宿直室平面詳細図　1/50

改修前

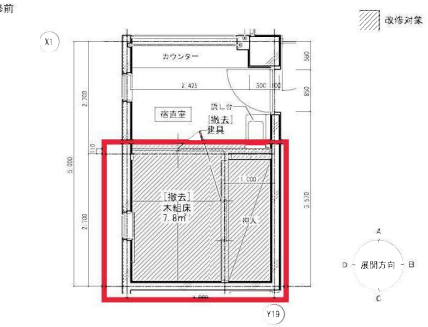

改修後

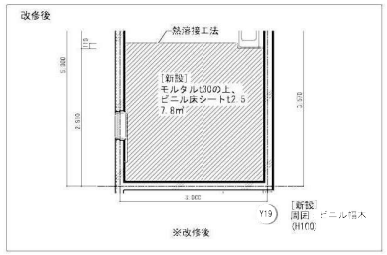

宿直室展開図　1/50

改修前

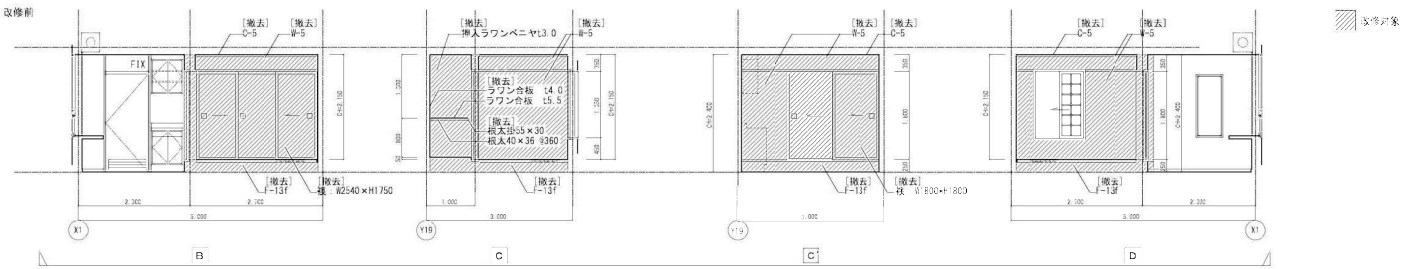

宿直室展開図　1/50

改修後

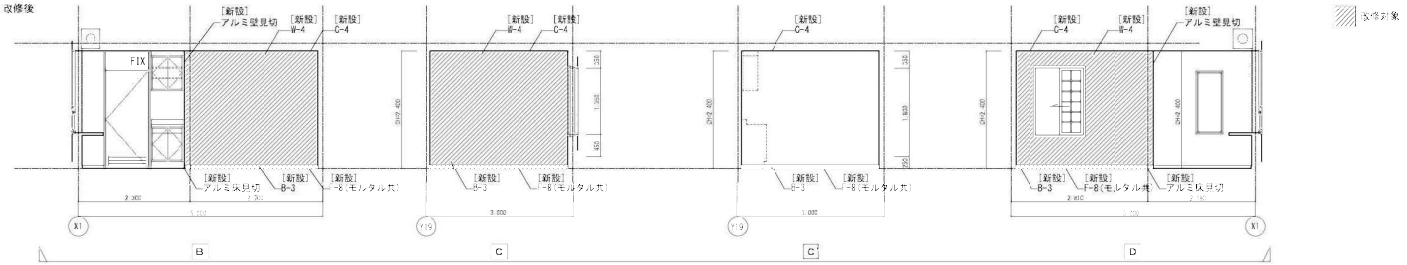

洗面室平面詳細図　1/50

改修前

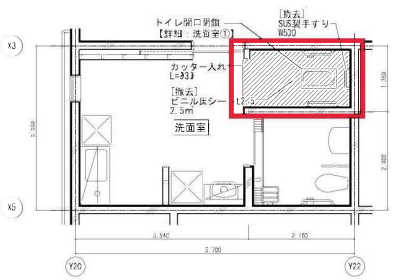

改修後

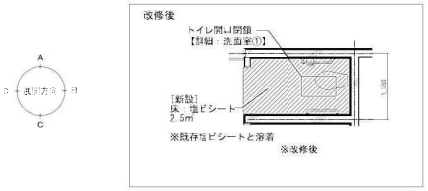

洗面室展開図　1/50

改修前

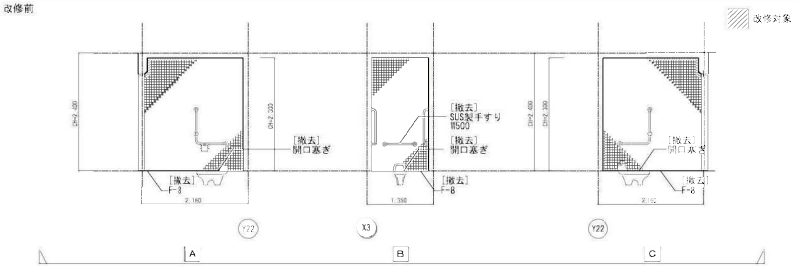

洗面室展開図　1/50

改修後

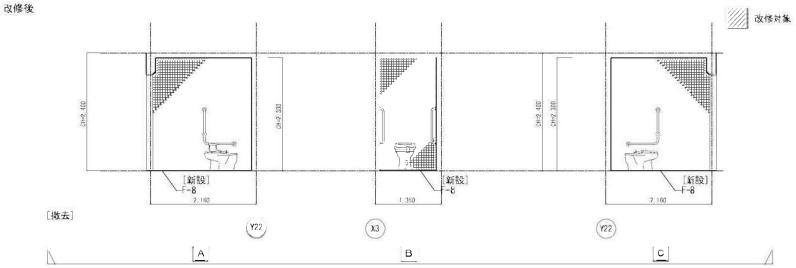

設計者	設計事務所名	株式会社　総合建設計　東京支店　一級建築士事務所	現場代理人又は主任技術者	佐野　照久	図面サイズ	設計 H 29年 8月 日	発注者
	登録番号	東京都知事登録　第58820号	照査技術者	安田　宣秀	A1(1:50)	変更 H 年 月 日	世田谷区施設営繕担当部施設営繕第一課
	設計者名	佐野　照久	設計担当者	多賀田　友華　/　関　恭太	A3(1:100)	年 月 日	TEL (5432) 1111内 (2622)
	登録番号	国土交通大臣登録　第31408号					

工事件名：世田谷区立特別養護老人ホーム芦花ホーム改修工事（平成３０年度）

図面内容：宿直室・洗面室改修図

図面番号：A－35

洗濯室平面詳細図　1/50

改修前

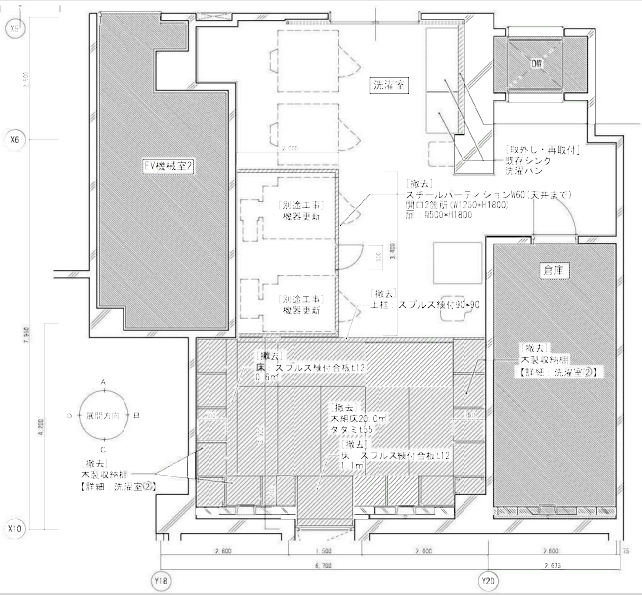

改修後

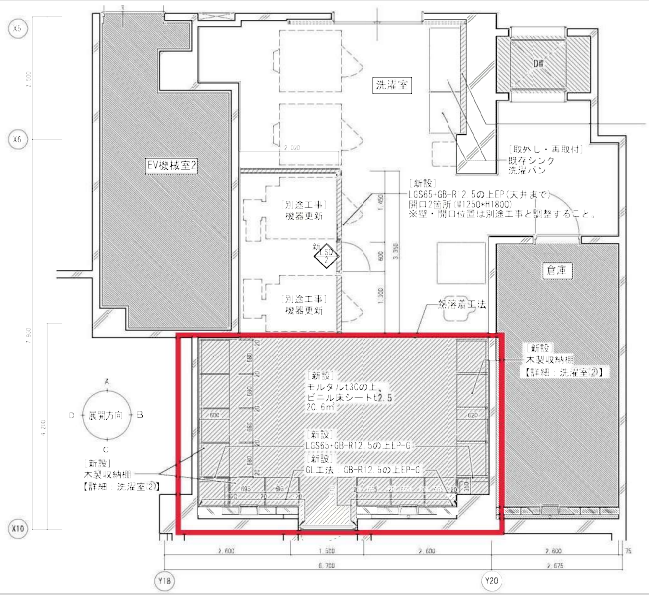

洗濯室展開図　1/50

改修前

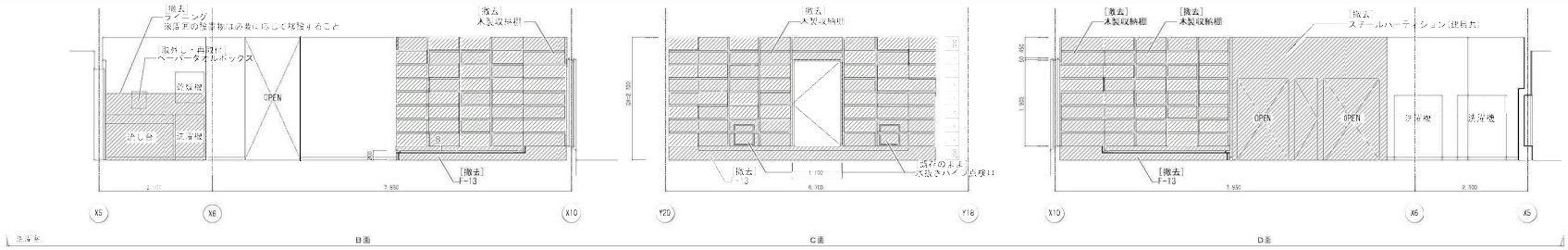

洗濯室展開図　1/50

改修後

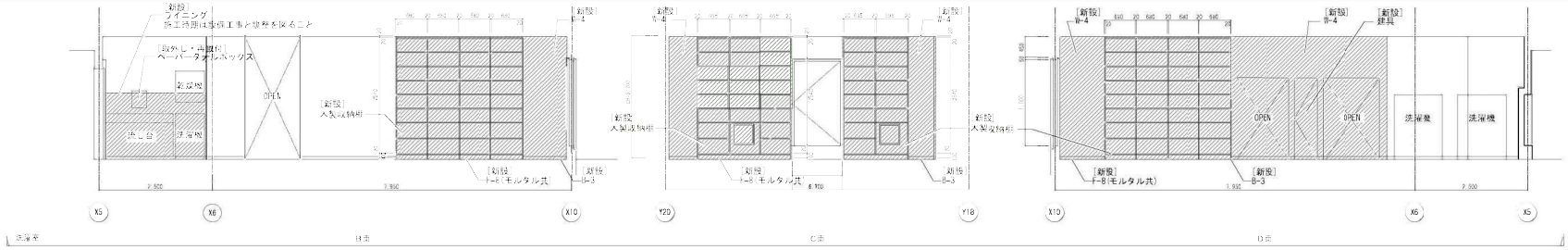

設計者	設計事務所名	株式会社　総合建設計　東京支店　一級建築士事務所	現場代理人又は主任技術者	佐野　照久	図面サイズ	設計 H 29年　8月　日	発注者	世田谷区施設営繕担当部施設営繕第一課 TEL（5432）1111内（2622）	工事件名	世田谷区立特別養護老人ホーム芦花ホーム改修工事（平成３０年度）	図面内容	洗濯室改修図	図面番号
	登録番号	東京都知事登録　第36820号	照査技術者	安田　宜秀	A1(1:50) A3(1:100)	変更 H　年　月　日							A－36
	設計者名	佐野　照久	設計担当者	多賀田　友里　／　関　恭太		年　月　日							
	登録番号	羽上交通大臣登録　第3140号											

ガラリ・給排気口清掃対象平面図

【凡例】 ガラリ

制気口

ガラリ・給排気口清掃対象平面図

【凡例】 ガラリ

制気口

ガラリ・給排気口清掃対象平面図

【凡例】 ガラリ

制気口

ガラリ・給排気口清掃対象平面図

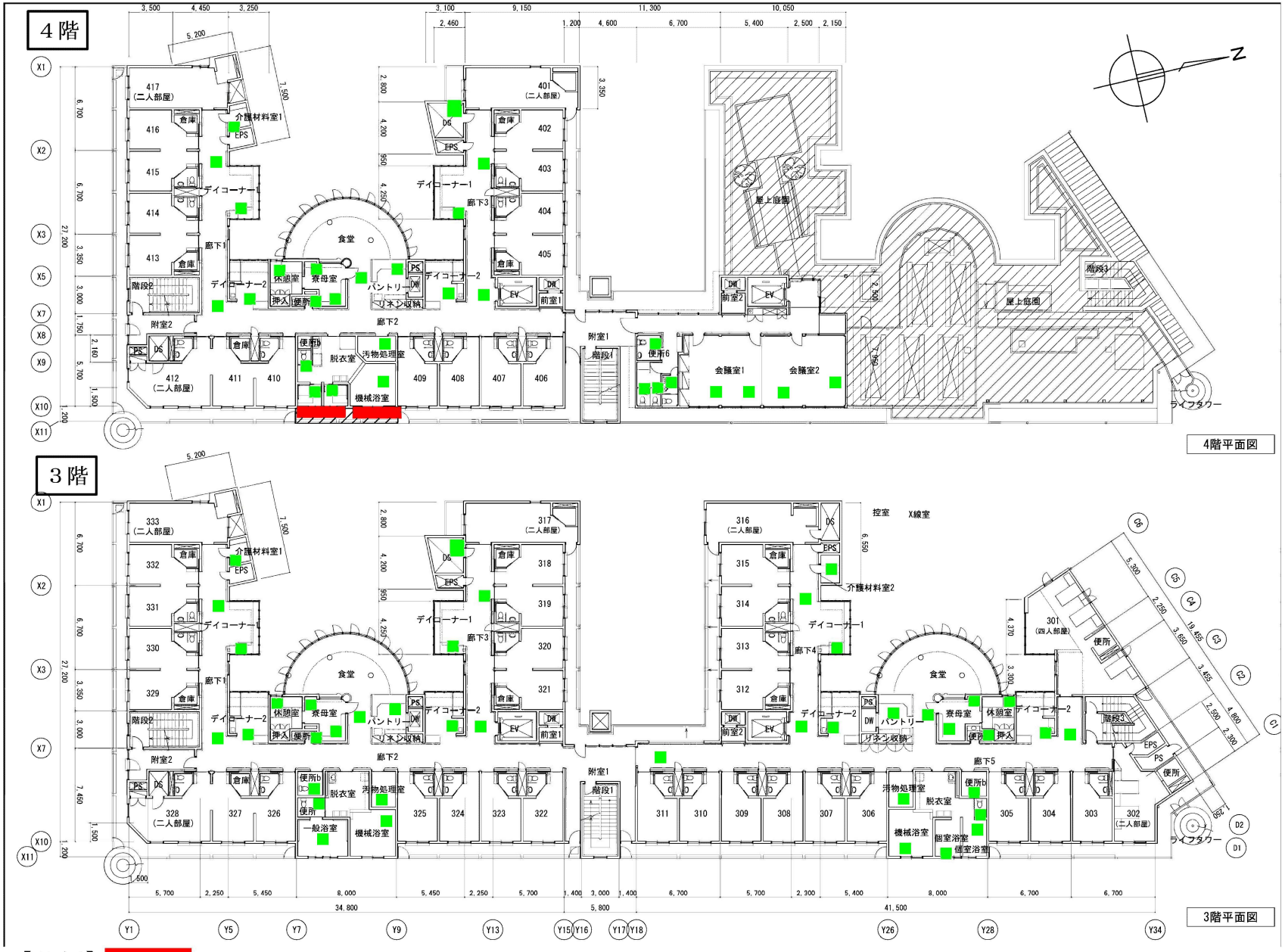

【凡例】 ガラリ

制気口

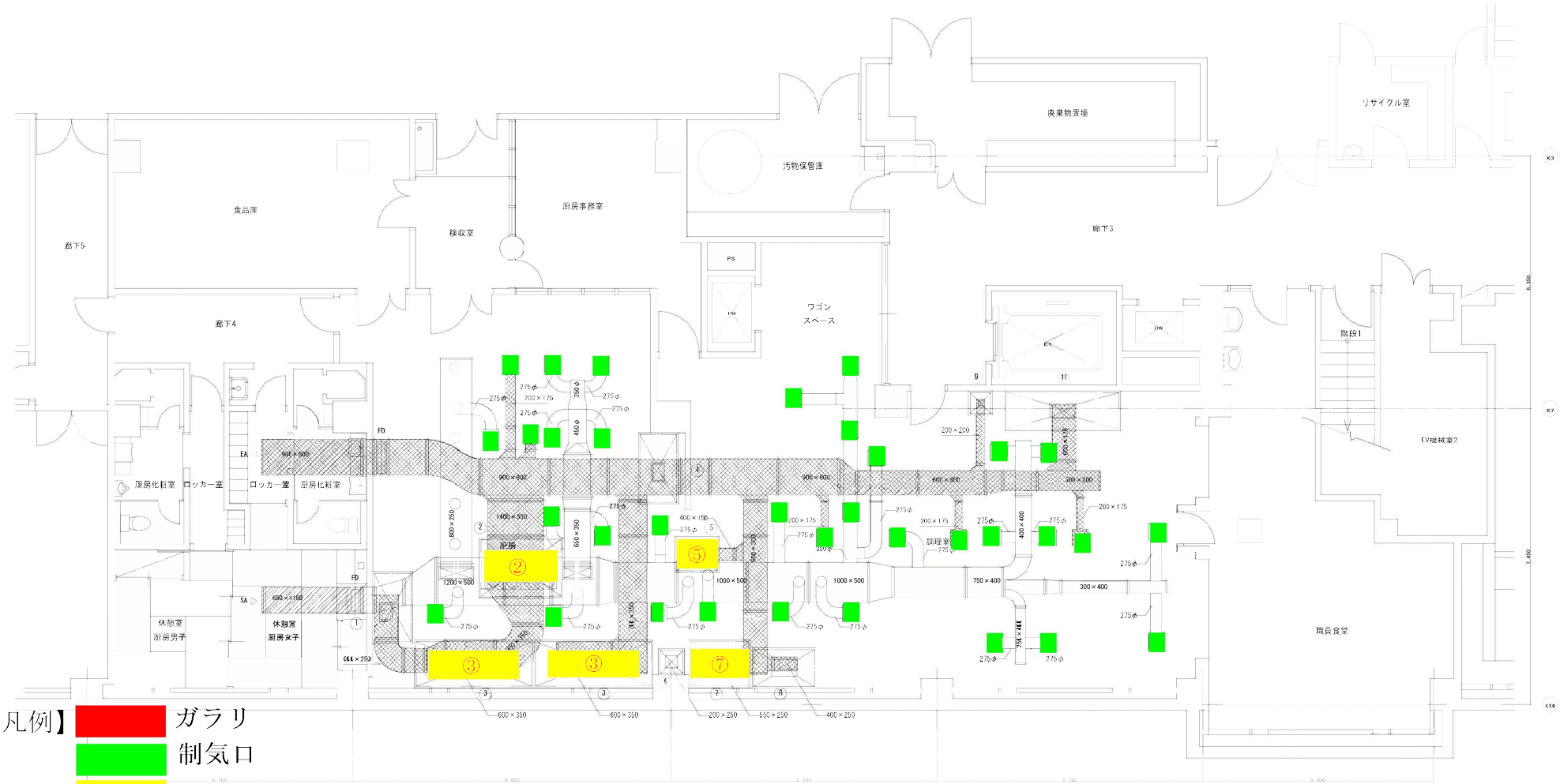

【凡例】

ガラリ

制気口

グリスフィルター

既設フードリスト

番号	寸法	備考		数量	設計風量 m3/h
①	2,700 × 700 × 500H	SUS304製・一重フード		1	1,800
②	2,200 × 1,600 × 600H	SUS304製・二重フード	グリスフィルター	1	4,500
③	3,000 × 1,300 × 600H	SUS304製・二重フード	グリスフィルター	2	4,200×2
④	2,700 × 700 × 500H	SUS304製・一重フード		1	2,000
⑤	900 × 1,200 × 600H	SUS304製・二重フード	グリスフィルター	1	1,200
⑥	600 × 600 × 500H	SUS304製・一重フード		1	650
⑦	1,600 × 1,300 × 600H	SUS304製・二重フード	グリスフィルター	1	2,350
⑧	1,600 × 1,000 × 600H	SUS304製・一重フード		1	1,800
⑨	600 × 600 × 500H	SUS304製・一重フード		1	500
⑩	2,900 × 1,000 × 500H	SUS304製・一重フード		1	3,200

吹出口	吸込口
パンカールーバー	250×250
816 m3/h	340 m3/h
80X 400×400×400H x33	80X 350×350×350H x5

B1階厨房詳細図 1/50

※厨房用FSは全て新設とする。